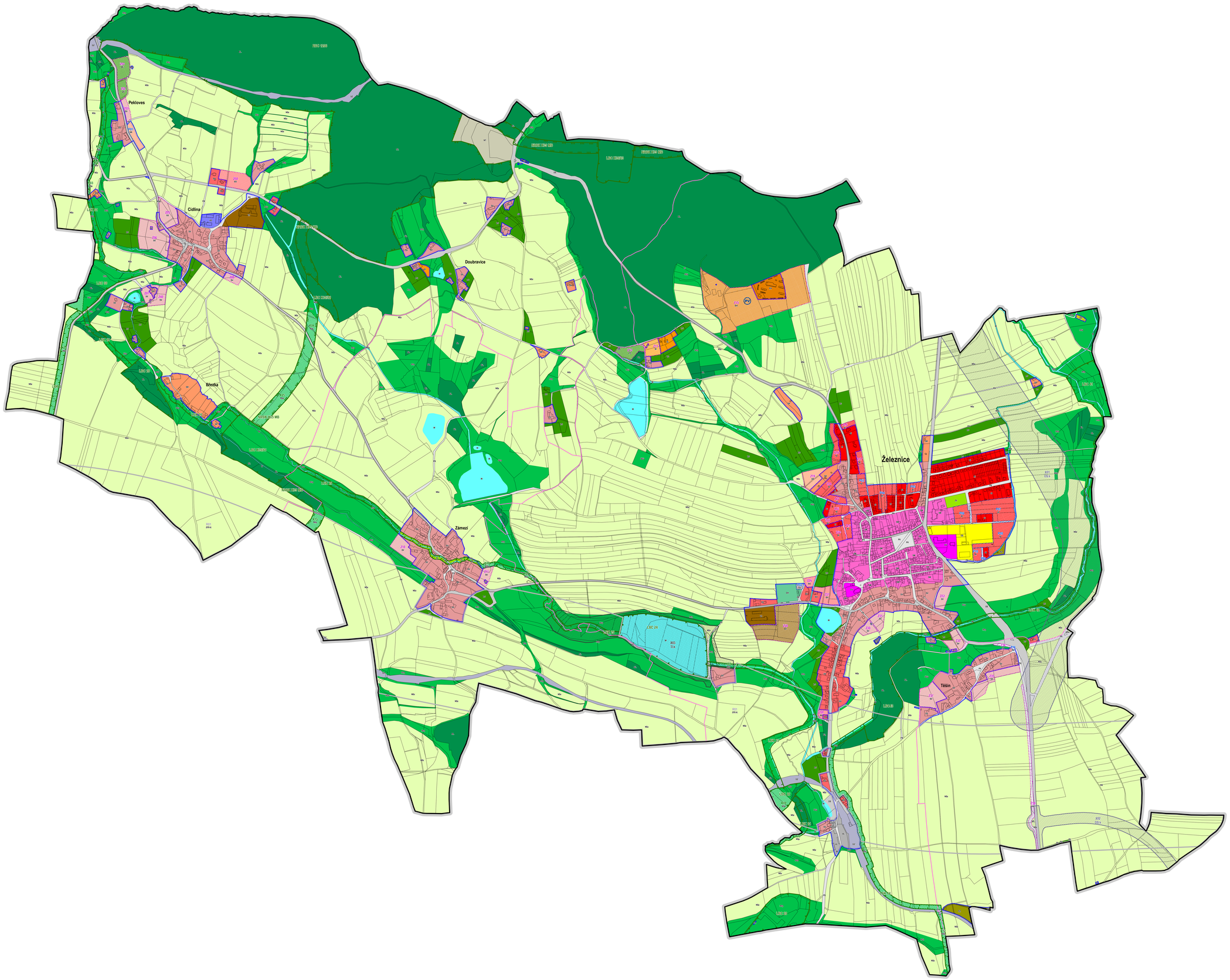

JEVY INFORMATIVNÍ

- hranice řešeného území
- Železnice — název sídla
- katastrální mapa

JEVY ZÁVAZNÉ / SCHVALOVANÉ

STRUKTURA ÚZEMÍ

- zastavěné území (vymezeno v souladu s § 58 SZ ke dni 31. 5. 2016)

OZNAČENÍ PLOCH A KORIDORŮ ZMĚN A ÚZEMNÍCH REZERV

STABILIZOVANÉ PLOCHY — NOVÉ PLOCHY — ZMĚNY ÚZEMÍ

- plocha přestavby
- plocha zastavitelná
- plocha změn v krajině
- koridor změn

PLOCHY A KORIDORY

PLOCHY S ROZDÍLNÝM ZPŮSOBEM VYUŽITÍ

- PLOCHY SMÍŠENÉ OBYTNÉ
- SM - plochy smíšené obytné - městské
- SV - plochy smíšené obytné - venkovské
- SR - plochy smíšené obytné - rekreační
- PLOCHY BYDLENÍ
- BI - bydlení městské a příměstské
- BV - bydlení venkovské
- PLOCHY REKREACE
- RI - rekreace individuální
- RH - rekreace hromadná
- RZ - rekreace v zahrádkových osadách
- PLOCHY OBČANSKÉHO VYBAVENÍ
- OV - občanské vybavení veřejné
- OS - sport
- OH - hřbitovy
- OX - občanská vybavení -se specifickým využitím
- PLOCHY VEŘEJNÝCH PROSTRANSTVÍ
- PV - veřejná prostranství
- PX - veřejná prostranství - komunikace
- ZV - veřejná prostranství - veřejná zeleň
- PLOCHY DOPRAVNÍ INFRASTRUKTURY
- DS - silniční doprava
- DZ - drážní doprava
- PLOCHY TECHNICKÉ INFRASTRUKTURY
- TI - technická infrastruktura
- TO - nakládání s odpady
- PLOCHY VÝROBY
- VL - lehký průmysl
- VD - drobná a řemeslná výroba
- VZ - zemědělská výroba
- PLOCHY SYSTÉMU SÍDELNÍ ZELENĚ
- ZS - zeleň soukromá
- PLOCHY VODNÍ A VODOHOSPODÁŘSKÉ
- W - vodní plochy a toky
- PLOCHY LESNÍ
- NL - plochy lesa
- PLOCHY SMÍŠENÉ NEZASTAVĚNÉHO ÚZEMÍ
- NSp - plochy smíšené nezastavěného území - přírodní
- NSz - plochy smíšené nezastavěného území - zemědělské
- PLOCHY TĚŽBY NEROSTŮ
- NT - plochy těžby nerostů - nezastavitelné
- TZ - plochy těžby nerostů - zastavitelné

KORIDORY PRO UMÍSTĚNÍ VEDENÍ DOPRAVNÍ A TECHNICKÉ INFRASTRUKTURY

- DS.k - koridor dopravní infrastruktury
- TI.k - koridor technické infrastruktury

ÚZEMNÍ SYSTÉM EKOLOGICKÉ STABILITY

STAV — NÁVRH

- nadregionální biokoridor
- regionální biocentrum
- lokální biokoridor
- lokální biocentrum

KONCEPČNÍ PRVKY

STAV — NÁVRH — ZMĚNY ÚZEMÍ

- veřejná prostupnost pro chodce a cyklisty
- podmínka vymezení veřejných prostranství

ZÁZNAM O ÚČINNOSTI

OZNÁMENÍ OPRÁVNĚNÉ ÚŘEDNÍ OSOBY O ÚČINNOSTI ÚP

Zastupitelstvo města Železnice

DATUM NABYTÍ ÚČINNOSTI ÚZEMNÍHO PLÁNU

19.10.2018

JMÉNO A PŘÍJMENÍ, FUNKCE OPRÁVNĚNÉ ÚŘEDNÍ OSOBY POŘIZOVATELE

Ing. arch. Zdeňka Táborská
pověřená výkonem územně plánovacích činností pro pořízení ÚP Železnice podle § 24 odst. 1 zákona č. 183/2006 Sb., o územním plánování a stavebním řádu (stavební zákon), uzavřeným smlouvy

OTISK ÚŘEDNÍHO RAZÍTKA A PODPIS OPRÁVNĚNÉ ÚŘEDNÍ OSOBY POŘIZOVATELE

S — 0 — 100 — 200 — 500 m

Royal HaskoningDHV
Enhancing Society Together

ÚZEMNÍ PLÁN ŽELEZNICE

NÁZEV A ČÍSLO VÝKRESU

HLAVNÍ VÝKRES - ZPŮSOB VYUŽITÍ ÚZEMÍ — I.2a

ZNAMATEL

Město Železnice, Náměstí Svobody 1, 507 13 Železnice

POŘIZOVATEL

Městský úřad Železnice, Náměstí Svobody 1, 507 13 Železnice

ZPRACOVATEL

HaskoningDHV Czech Republic, spol. s r.o., Sokolovská 100/94, 186 00 Praha 8

ZODPOVĚDNÝ PROJEKTANT | VEDOUCÍ PROJEKTU

RNDr. Milan Svoboda, autorizovaný architekt (územní plánování, krajinářská architektura)
a autorizovaný projektant územních systémů ekologické stability, ČKA č. 02 463

OTISK AUTORIZAČNÍHO RAZÍTKA A PODPIS AUTORIZOVANÉ OSOBY

ZPRACOVATELSKÝ TÝM

RNDr. Milan Svoboda, Ing. arch. Mgr. Monika Boháčová, Ing. Jan Cihlář, Ing. Václav Jetel, Ph.D., Ing. Václav Jetel, Jakub Vik, Mgr. Lukáš Veselý

DATUM — MĚŘÍTKO

září 2018 — 1 : 5 000